



Università degli studi di Udine
Area Medica
Corso di Studi in Infermieristica-sede di Udine



UC Leuven
Limburg
MOVING MINDS

MEETING DI RESTITUZIONE

ERASMUS+TRAINEESHIP:
LEUVEN, BELGIO

GERMANA RUSSO & DANA MARINELA GAVRIS



Campus GASTHUISBERG LEUVEN



- Dal 1970 in continua espansione
- 8 km dal centro città
- 8000 dipendenti
- JCI dal 2010



Esperienza in

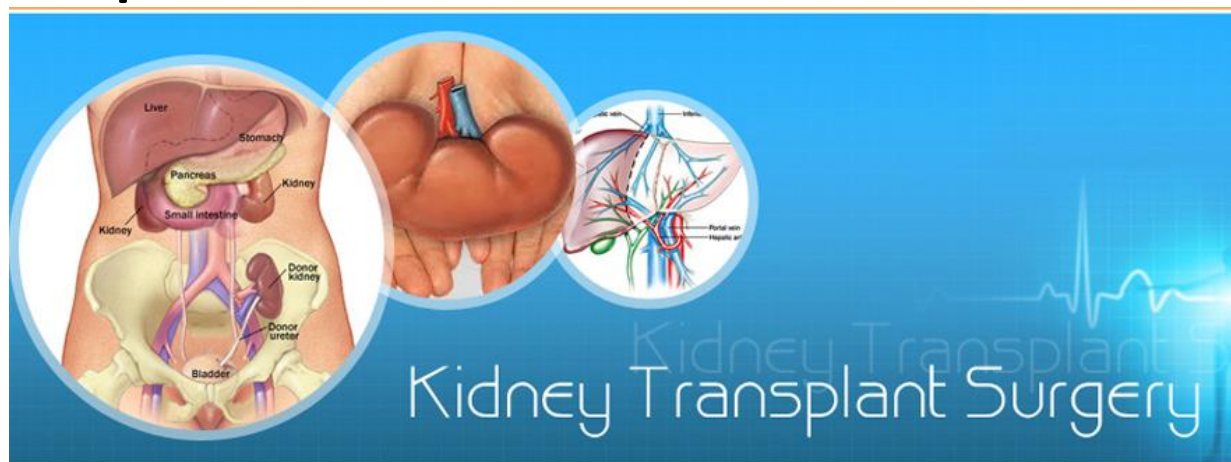

Modello infermieristico:

- *Team Nursing*: Membri del team responsabili di un gruppo ristretto di pazienti (5-7). No operatori di supporto.
- *Meeting Infermieristico*: Discussione dei casi clinici in collaborazione con la figura del medico, identificare i bisogni, definire obiettivi, programmare interventi.
- *Nurse Assistant*: Distribuzione pasti.
- *Tutorato*: Affiancamento con ogni membro dell'equipe infermieristica.
- *Handover*: Scritto e Orale.
- *Documentazione infermieristica*: informatizzati (accertamento per bisogni, parametri vitali...)

Esperienza in territorio

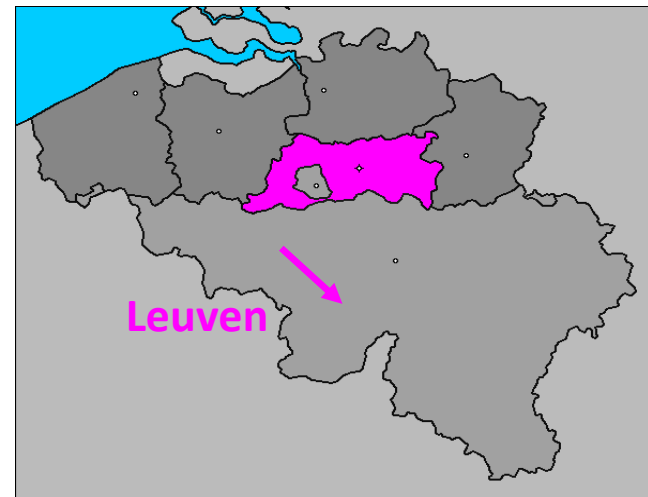

Modello infermieristico: per compiti, prestazionale. Affidamento da parte della coordinatrice di un gruppo di pazienti (12-13) di uno stesso quartiere.

Meeting Infermieristico: Incontri settimanali di tutta l'equipe infermieristica per la discussione dei casi clinici, identificazione dei bisogni pazienti e programmazione interventi.

Tutorato: Affiancamento a tutta o gran parte dell'equipe infermieristica.
(*Presa in carico di un gruppo di pazienti*)

Handover: Scritto e Orale: modello narrativo –colloquio settimanale con tutta l'equipe .

Documentazione: informatizzati (accertamento per bisogni, parametri vitali..)

Competenze : livello **A1** - infermiere con Bachelor (alcuni con Specializzazione in wound-care o enterostomista)

Livello **A2** - Infermiere diplomato high school



INFORMAZIONI UTILI

> **Visita sul posto.**

> **UC Leuven Limburg (UCLL):** raggiungibile direttamente con autobus n°3 o qualsiasi autobus che porti all'ospedale Gasthuisberg

> **Rega Residence:** Sint - Maartenstraat 55, 3000 Leuven.
Residenza per studenti con disponibilità di camere singole o Studios.

> **Abbonamento autobus studenti Erasmus (student card).**

> **Stazione dei treni e degli autobus.**

> **Possibilità di girare in Bicicletta.**